

## Δελτίο Υγείας: (Ερωτηματολόγιο προς κηδεμόνες κατασκηνωτών)

Παρακαλούμε όπως απαντήσετε σε όλες τις πιο κάτω ερωτήσεις.

1. Υπάρχει οποιοδήποτε πρόβλημα υγείας του παιδιού που νομίζετε ότι πρέπει να γνωρίζουμε:

Ναι  Όχι

Αν 'Ναι', ποιο: \_\_\_\_\_

2. Παίρνει φάρμακα σε τακτική βάση:

Ναι  Όχι

Αν 'Ναι', ποια και κάθε πόσο πρέπει να τα λαμβάνει: \_\_\_\_\_

3. Του/της επιτρέπεται να παίρνει παυσίπονα (π.χ. Nurofen, Panadol, calpol):

Ναι  Όχι

4. Χρειάζεται ειδική διατροφή:

Ναι  Όχι

Αν 'Ναι', τι ακριβώς: \_\_\_\_\_

5. Είναι αλλεργικός/η σε οτιδήποτε/ οποιαδήποτε ουσία ή φάρμακο:

Ναι  Όχι

Αν 'Ναι', σε τι και πόσο σοβαρή είναι η κατάσταση: \_\_\_\_\_

7. Έχει κάνει το εμβόλιο τετάνου:

Ναι  Όχι

Αν 'Ναι', σε ποια ηλικία: \_\_\_\_\_

8. Έχει άσμα/ασθματική βρογχίτιδα:

Ναι  Όχι

9. Λαμβάνει εισπνεόμενα φάρμακα:

Ναι  Όχι

\*Παρακαλούμε όπως μαζί με την αίτηση επισυνάπτεται και πιστοποιητικό από γιατρό.

## Περίοδοι Κατασκήνωσης

1η περίοδος:

26/6-3/7/2018  
ΠΑΙΔΙΚΗ-ΔΙΕΘΝΗΣ

2η περίοδος:

3/7-10/7/2018  
ΠΑΙΔΙΚΗ-ΔΗΜΟΤΙΚΟ

3η περίοδος:

17/7-24/7/2018  
ΠΑΙΔΙΚΗ-ΔΗΜΟΤΙΚΟ

4η περίοδος:

24/7-31/7/2018  
ΠΑΙΔΙΚΗ-ΓΥΜΝΑΣΙΟ

Για περισσότερες πληροφορίες ή Δηλώσεις συμμετοχής:



Κ.Σ. ΕΔΟΝ: 22766459 / 99524775  
ΕΔΟΝ ΛΕΥΚΩΣΙΑΣ: 22877776 / 99006688  
ΕΔΟΝ ΛΕΜΕΣΟΥ: 25367210 / 96436946  
ΕΔΟΝ ΛΑΡΝΑΚΑΣ: 24652637 / 96585248  
ΕΔΟΝ ΑΜΜΟΧΩΣΤΟΥ: 24657013 / 97658212  
ΕΔΟΝ ΠΑΦΟΥ: 26932204 / 99902599

[www.edon.org.cy](http://www.edon.org.cy)

Παγκύπριο Κίνημα ΕΔΟΝόπουλων



**Δηλώστε έγκαιρα συμμετοχή**

**Κόστος συμμετοχής: 90 Ευρώ για 1 φανταστική βδομάδα**

(η τιμή συμπεριλαμβάνει μεταφορά, διαμονή, διατροφή και ασφαλιστική κάλυψη ατυχημάτων)

Αν θέλετε να περάσετε ένα φανταστικό καλοκαίρι... τότε η επιλογή είναι κατασκήνωση ΕΔΟΝ στα ΠΕΡΒΟΛΙΑ ΛΑΡΝΑΚΑΣ. Ελάτε και εσείς για να περάσουμε μια αξέχαστη βδομάδα με θάλασσα, εκδρομές, παιχνίδι, δημιουργία, αθλητισμό, δημιουργώντας νέες φιλίες, παίζοντας και μαθαίνοντας.



## Τι χρειάζονται τα παιδιά στην κατασκήνωση:

- Παπούτσια γυμναστικής και κάλτσες
- Φαναράκι με μπαταρίες
- Ρούχα, παπούτσια, πιτζάμες / νυκτικό, ελαφρύ πουλόβερ / ζακέτα
- Μαγιό, πετσέτα θάλασσας, αντηλιακό, καπελάκι και ότι άλλο χρειάζεται για τη θάλασσα (οι μάσκες και τα πέδιλα απαγορεύονται)
- 2 σεντόνια / μαξιλάρι
- Πετσέτα προσώπου / πετσέτα μπάνιου
- Χτένα, σαπούνι, σαμπουάν, οδοντόκρεμα, οδοντόβουρτσα
- Σημειωματάριο, μολύβι, πένα
- Πιάτο (βαθουλό), ηπρούνι, μαχαίρι, κουτάλι, κουταλάκι, φλιτζάνι, ποτήρι πλαστικό, γαγουράκι για νερό
- Φανέλα άσπρη για χειροτεχνία – παιδιά γυμνασίου

Όλα τα πιο πάνω είναι απαραίτητα για την κατασκήνωση.

Στο χώρο της κατασκήνωσης λειτουργεί καντίνα.

Όσα παιδιά παίζουν μουσικό όργανο θα ήταν καλό να το φέρουν μαζί τους.

Καλό θα ήταν τα προσωπικά αντικείμενα του κάθε παιδιού να είναι σημαδεμένα ώστε να μην χάνονται.

Σπρέι για κουνούπια.

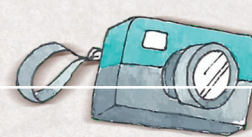

## Αίτηση Συμμετοχής (να συμπληρωθεί και να υπογραφεί από τους γονείς ή κηδεμόνες του ενδιαφερόμενου παιδιού)

• ΟΝΟΜΑΤΕΠΩΝΥΜΟ: \_\_\_\_\_

• ΣΥΜΜΕΤΕΙΧΕ ΣΕ ΤΟΠΙΚΟ ΚΙΝΗΜΑ ΕΔΟΝΟΠΟΥΛΩΝ ΚΑΤΑ ΤΟ 2017-2018; **ΝΑΙ**  **ΟΧΙ**

• ΣΥΜΜΕΤΕΙΧΕ ΣΕ ΕΚΔΗΛΩΣΕΙΣ ΤΟΥ ΚΙΝΗΜΑΤΟΣ ΕΔΟΝΟΠΟΥΛΩΝ ΚΑΤΑ ΤΟ 2017-2018; **ΝΑΙ**  **ΟΧΙ**

• ΔΙΕΥΘΥΝΣΗ: \_\_\_\_\_

ΠΕΡΙΟΧΗ: \_\_\_\_\_ ΠΟΛΗ: \_\_\_\_\_ Τ.Κ.: \_\_\_\_\_

• ΤΗΛΕΦΩΝΟ ΟΙΚΙΑΣ: \_\_\_\_\_ ΕΡΓΑΣΙΑΣ: \_\_\_\_\_

• ΚΙΝΗΤΟ ΕΝΔΙΑΦΕΡΟΜΕΝΟΥ ΠΑΙΔΙΟΥ: \_\_\_\_\_

• ΚΙΝΗΤΟ ΓΟΝΙΩΝ Ή ΚΗΔΕΜΟΝΩΝ: \_\_\_\_\_

• ΗΜΕΡΟΜΗΝΙΑ ΓΕΝΝΗΣΕΩΣ: \_\_\_\_\_

• ΤΑΞΗ (για την επόμενη σχολική χρονιά): \_\_\_\_\_  
(να επισυνάπτεται ενδεικτικό σχολείου προηγούμενης σχολικής χρονιάς):

• ΣΧΟΛΕΙΟ: \_\_\_\_\_

• ΣΥΜΜΕΤΕΙΧΕ ΞΑΝΑ ΣΕ ΚΑΤΑΣΚΗΝΩΣΗ ΤΗΣ ΕΔΟΝ; **ΝΑΙ**  **ΟΧΙ**

Αν ναι, τότε ήταν η τελευταία φορά: \_\_\_\_\_

ΠΕΡΙΟΔΟΙ ΠΟΥ ΠΡΟΤΙΜΑΤΕ (κατά σειρά προτίμησης):

1. \_\_\_\_\_ 2. \_\_\_\_\_

Περίοδοι για παιδιά που θα πάνε Δ, Ε ή ΣΤ τάξη του δημοτικού κατά την επόμενη σχολική χρονιά:

**A. 3/7-10/7/2018**

**B. 17/7-24/7/2018**

Περίοδοι για παιδιά που θα πάνε Α, Β ή Γ τάξη του γυμνασίου κατά την επόμενη σχολική χρονιά:

**A. 26/6-3/7/2018**

**B. 24/7-31/7/2018**

**Με την έγκριση του παιδιού σας θα πρέπει να καταβάλετε το ποσό των 90 ευρώ**

**ΑΠΑΓΟΡΕΥΟΝΤΑΙ ΕΠΙΣΚΕΨΕΙΣ ΣΤΗΝ ΚΑΤΑΣΚΗΝΩΣΗ. ΑΠΑΓΟΡΕΥΕΤΑΙ Η ΧΡΗΣΗ ΚΙΝΗΤΩΝ ΤΗΛΕΦΩΝΩΝ. ΤΑ ΠΑΙΔΙΑ ΘΑ ΕΧΟΥΝ ΤΗΝ ΕΥΚΑΙΡΙΑ ΝΑ ΕΠΙΚΟΙΝΩΝΟΥΝ ΚΑΘΗΜΕΡΙΝΑ ΜΕ ΤΟΥΣ ΓΟΝΕΙΣ ΤΟΥΣ ΑΠΟ ΤΙΣ 18:00-20:00 Μ.Μ.**

Δηλώνω ότι όλες οι πιο πάνω πληροφορίες είναι ακριβείς και αληθείς.

Όνοματεπώνυμο: \_\_\_\_\_

Σχέση με το παιδί: \_\_\_\_\_

Ημερομηνία: \_\_\_\_\_

Υπογραφή Κηδεμόνα: \_\_\_\_\_